



MEDIT

MEDIT i700 & i700 wireless

Scannen neu interpretiert

37 Jahre
Erfahrung mit schönen Zähnen

WEIT MEHR ALS NUR KRONEN UND BRÜCKEN.

MAGIC MADE EASY WITH A SIMPLE TOUCH



Medit stellt das Scannen neu vor.

Nach Belieben Scannen

Medit hat nachweislich eine Schlüsselrolle dabei gespielt, die digitale Zahnmedizin leicht zugänglich zu machen. Die Kombination eines offenen Scanners mit einer enormen Bandbreite an Scanmöglichkeiten zu einem sehr realistischen Preis ermöglicht es jeder Zahnarztpraxis, die Digitalisierung in die Behandlung einzuführen.

Wenn Sie einen Medit-Scanner über Permadental kaufen, ist Ihnen auch eine optimale Kenntnis und Unterstützung bei der Entwicklung Ihrer digitalen Prozesse garantiert.

Einfacher, schneller und absolut zuverlässig

Medit i700 und der neue Medit i700w, zwei Top-Geräte im Bereich des Scannens, bieten Ihnen eine völlig offene und fortschrittliche Technologie sowie eine künstliche Intelligenz mit zahlreichen Softwareanwendungen: Smile Design, OrthoSimulation, Farbbestimmung...

MEDIT i700 wireless

Wenn das Kabel am Scanner verschwindet, verschwinden auch die Einschränkungen bei den Scanbewegungen. Die verstärkte Stoßfestigkeit minimiert Schäden durch versehentliches Fallenlassen. Das ausgewogene Design des i700w sorgt für ein stabiles und komfortables Scan-Erlebnis. Willkommen in der Welt der digitalen Zahnmedizin die von Medit eröffnet wurde, eine Welt des Fortschritts und der Freiheit. Mit dem Medit i700w wird das Scannen zu einer sehr angenehmen Erfahrung für Behandler und Patient.

Sein Geheimnis?

Die Kombination von leistungsstarker Hardware mit intelligenter Software!

Das Ergebnis?

Ein schneller, genauer und komfortabler Scanner zu einem günstigen Preis.

Holen Sie sich die Power, um Ihre Praxis auf die nächste Stufe zu heben!



First Look at the Medit

Der i700 von Medit macht das Scannen sowohl für den Zahnarzt als auch für den Patienten zu einem komfortablen Erlebnis. Mit leistungsstarker Hardware, intelligenter Software und Nutzung des vollen Funktionsumfangs hilft der i700 das volle Potenzial Ihrer Praxis auszuschöpfen.

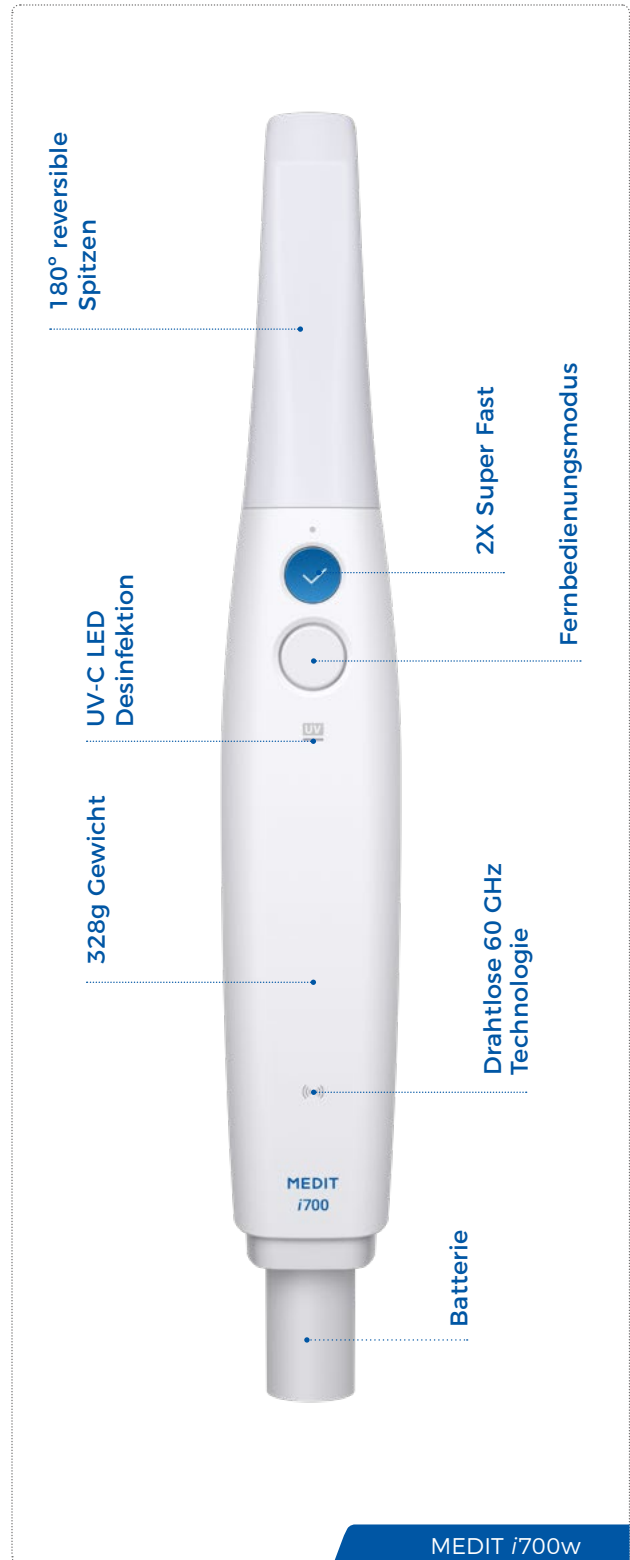

Bewährte Technik des i700

Immer noch der gleiche superschnelle, leichte und präzise i700. **Aber jetzt kabellos.**

Der neue Medit i700 wireless ist der erste kabellose Intraoralscanner, der eine breite Palette von Anwendungsmöglichkeiten bietet, ohne zusätzliche Kosten und mit kostenlosen Updates.

Kleine Spitze

Zur einfachen Anwendung im Seitenzahnbereich bei Patienten mit kleiner Mundhöhle

Drehbare Spitze

Kein Verdrehen des Handgelenks für Oberkieferscans erforderlich

Breiter Scanbereich

Das Scanfenster erfasst große Bereiche auf einmal, während der Scan-Kopf klein bleibt

Fernbedienungsmodus

Effiziente Überprüfung gescannter Daten unter Vermeidung des Risikos einer Kreuzkontamination

UV-C LED Desinfektion

Geringeres Risiko einer Kontamination im Inneren des Handstücks

Automatische Kalibrierung

Automatisches Werkzeug macht die Kalibrierung zum Kinderspiel



Werkzeug zur automatischen Kalibrierung (separat erhältlich)

Drahtlose 60 GHz Technologie

Für drahtlose Hochgeschwindigkeitsverbindungen



Hub

Batterie

Scannen von bis zu 30 Fällen mit einem Akku*



Leicht und ausgewogen

Für eine stabile, komfortable Nutzung

GENAUIGKEIT: 10,9 µm ± 0,98
SPEED: bis zu 70FPS

Wenn das Scannerkabel verschwindet, verschwinden auch die Einschränkungen bei den Scanbewegungen. Die verstärkte Stoßfestigkeit minimiert Schäden durch versehentliches Fallenlassen. Das gewichtsausgewogene Design des i700 wireless sorgt für ein stabiles und komfortables Scan-Erlebnis.

*Die Leistung kann je nach Einsatzbedingungen variieren.



Keine Kabel mehr – Frei von Kabeln ist das Scannen in jedem Winkel bequem. Scannen Sie proximale Bereiche mühelos und ohne Einschränkungen in der Bewegung.



Scanning speed of up to 70 FPS* – Erleben Sie die erstaunlich schnelle Scanleistung des meistverkauften Modells von Medit. Genießen Sie die hohe Geschwindigkeit des *i700 w*.



Hoch aufgeladen und doch leicht – Hervorragende Gewichtsverteilung auch mit angeschlossenem Akku für zusätzlichen Komfort.



Leistungsstarke Hardware trifft auf vielseitige Software – Optimiert für Komfort. Nicht nur in Bezug auf die Hardware, sondern auch auf die Software. *i700 wireless*, vollgepackt mit der neuesten MEDIT-Technologie.

1 Stunde kontinuierliches Scannen, bis zu 8 Stunden im Standby-Modus*



Scannen bis zu 30 Patienten mit nur einem Akku

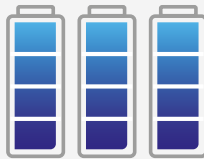

Scannen bis zu 90 Patienten mit den drei mitgelieferten Akkus

*Die Akkulaufzeit kann je nach Benutzerumgebung (Temperatur, Signalstärke usw.) und Akkuzustand variieren.



8 Stunden Autonomie

Die Intelligent Power Management Funktion schaltet das Gerät automatisch in den Stand-by-Modus, wenn es nicht benutzt wird, und verlängert so die Akkulaufzeit um bis zu 8 Stunden. Es dauert nur ein paar Sekunden, um den Scanvorgang zu aktivieren und fortzusetzen.

Stromkabel

Wenn Sie alle drei Akkus verbraucht haben, können Sie das Netzkabel anschließen, um den Scanvorgang fortzusetzen.

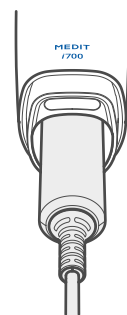

MAGICAL SCANNING, EASIER THAN EVER



Medit Link

Medit Link ist ein vollständig offenes System.

- Nutzen Sie kostenlos intelligente Funktionen und smarte Apps für Ihre Behandlung.
- Verbessern Sie die Patientenberatung durch weitere Behandlungsmöglichkeiten.
- Verbessern Sie Ihre Kommunikation mit Laboren über ein Cloud-basiertes Echtzeitsystem.

Medit ist eines der schnellsten Unternehmen in der Branche, indem es Software-Upgrades anbietet. Anwender können allein durch Software-Upgrades einen erneuerten Scanner mit verbesserter Leistung und neuen Funktionen erhalten.

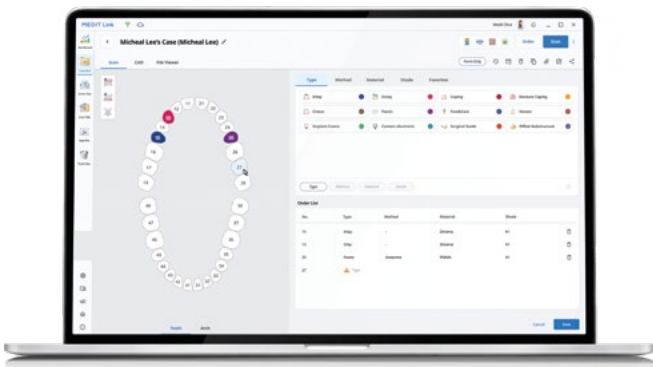

Dashboard



Workflow Management



Cloud-Speicher



Patientenkommunikation

